

Verbale n.8

Commissione giudicatrice concorso personale docente c.c. B19 (Laboratorio Dei Servizi Di Ricettività Alberghiera) prove suppletive

Il giorno 07 giugno 2017 alle ore 14:00, nell'aula informatica della sede centrale dell'IPSEOA "TEN. PITTONI" di Pagani, si riunisce la Commissione giudicatrice concorso personale docente C.C. B19, Laboratorio Dei Servizi di ricettività alberghiera prova suppletiva, così composta:

Presidente Prof.ssa Rosanna Rosa

Segretario DSGA Carmine Ottavio Festa

Commissario: Prof. Francesco Arbia

Commissario: Prof.ssa Rosanna Casillo

Membro aggregato (lingua inglese/francese): Prof. Massimo Ferrajoli

Membro aggregato (lingua spagnola): Prof.ssa Ilenia Zirham

per l'assegnazione delle postazioni PC ai candidati, divise in: lettera "A", per le postazioni dispari e lettera "B", per le postazioni pari; sorteggio delle prove pratiche da tenersi il giorno 08 giugno 2017 alle ore 15:00.

Prima di procedere alle operazioni di assegnazione delle postazioni PC e di sorteggio delle prove pratiche, la Commissione predispone un'urna per il sorteggio delle lettere e un'urna per il sorteggio delle tracce, contenente n. 8 tracce (due per ognuna delle quattro tematiche previste dall'ordinanza ministeriale).

Si prende atto della richiesta presentata dalla candidata Pintavalli Sara, pervenuta tramite mail, Prot. N. 5702 del 07/06/17, con la quale si delega la Presidente della Commissione Prof.ssa R. Rosanna a rappresentarla ai fini dell'estrazione della postazione. Al momento dell'identificazione risultano assenti i seguenti candidati: Panepinto Giada, Russo Elvira e Satriano Paolo, per i quali sono state assegnate d'ufficio, rispettivamente, le postazioni lettera A, lettera A e lettera B. Alle ore 15:15, orario di arrivo della Candidata Panepinto Giada in aula, la Commissione le comunica la lettera assegnatale d'ufficio. Si procede all'estrazione delle tracce della prova pratica da sostenere durante il turno pomeridiano del giorno seguente,

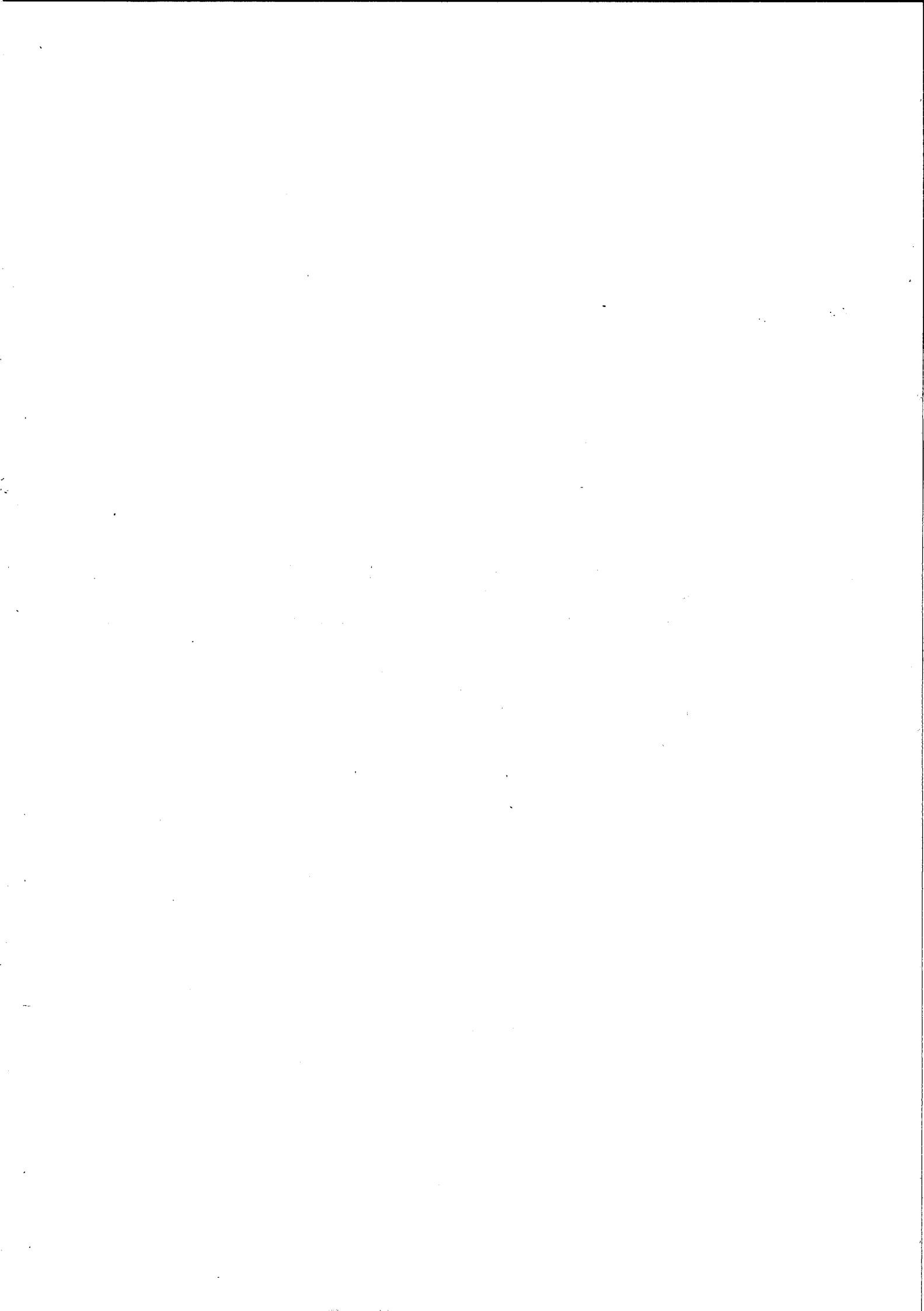

ALL. 1

**SORTEGGIO PROVA PRATICA GIORNO 07 GIUGNO
(TURNO POMERIDIANO ORE 15:00)**

Nr. Candidato	Cognome	Nome	Data di Nascita	Postazione	Firma
1	Maiorano	Michele	27/05/1987	B	<i>[Signature]</i>
2	Mezzacapo	Agostina	09/03/1986	A	<i>[Signature]</i>
3	Nappo	Raffaella	08/12/1982	B	<i>[Signature]</i>
4	Nappo	Sara	01/11/1992	B	<i>[Signature]</i>
5	Notturmo	Valeria	18/07/1981	B	<i>[Signature]</i>
6	Pagano	Maria	09/11/1973	A	<i>[Signature]</i>
7	Panepinto	Giada	18/02/1989	A	<i>[Signature]</i>
8	Patti	Agneta	15/10/1985	A	<i>[Signature]</i>
9	Paura	Cesare	31/07/1994	B	<i>[Signature]</i>
10	Persichetti	Angelina	02/12/1996	A	<i>[Signature]</i>
11	Pintavalli	Sara	02/05/1985	A- OFFICIALE	<i>[Signature]</i>
12	RELLA	Ada	10/09/1993	A	<i>[Signature]</i>
13	Rizzo	Federica	17/12/1987	A	<i>[Signature]</i>
14	Ruggi	Maria Luisa Gemma	03/03/1994	B	<i>[Signature]</i>

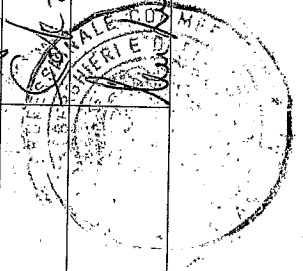

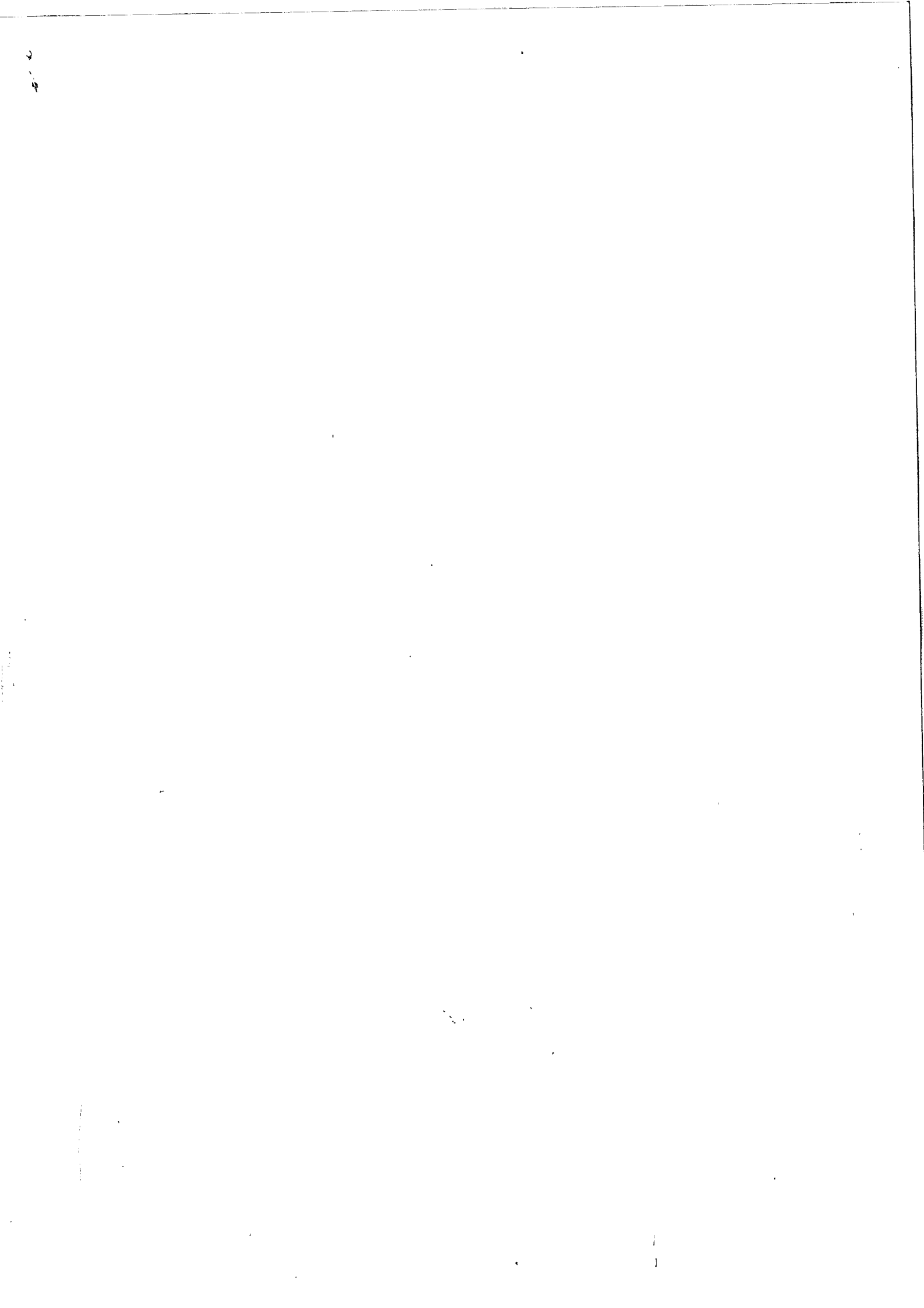

15	Russo	Elvira	16/08/1970	A	
16	Sangiovanni	Marianna	09/11/1990	B	
17	Satriano	Paolo	29/08/1986	B	Kaice e dfg

La Commissione Giudicatrice

Prof. ssa Rosanna Rosa

Presidente

 DSGA Ottavio Carmine Festa

Segretario

Prof. Francesco Arbia

Membro effettivo

Prof. ssa Rosanna Casillo

Membro effettivo

Prof. ssa Ilenia Zirham

Membro aggregato lingua spagnola

Prof. Massimo Ferrajoli

Membro aggregato lingua inglese e francese



Rosanna Rosa
Ottavio Carmine Festa
Francesco Arbia
Rosanna Casillo
Ilenia Zirham
Massimo Ferrajoli

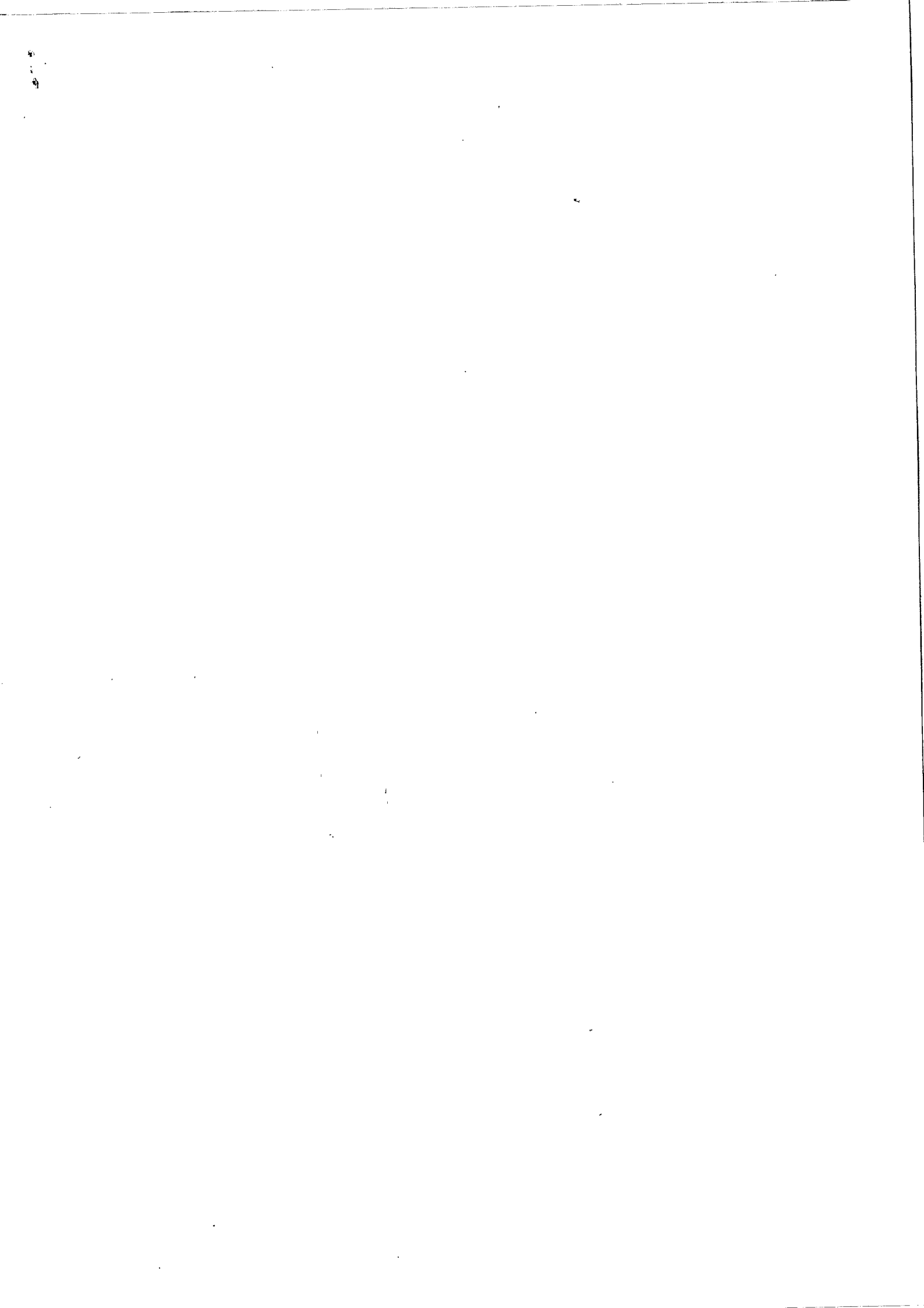



I.P.S.S.E.O.A. PAGANI ISTITUTO PROFESSIONALE di STATO "Ten. CC Marco PITTONI"

"Servizi per l'enogastronomia e l'ospitalità alberghiera" - "Servizi commerciali" "Servizi socio-sanitari: arti ausiliarie delle professioni sanitarie, Odontotecnico" "Servizi commerciali: promozione commerciale e pubblicitaria" "Produzioni industriali e artigianali: a) arredi e forniture interni; b) artigianato"

All. 9

COMMISSIONE GIUDICATRICE

CONCORSO PERSONALE DOCENTE CLASSE DI CONCORSO B19

LABORATORIO DEI SERVIZI DI RICETTIVITÀ ALBERGHIERA

Prova Pratica

- A) Il turismo è una risorsa importante per ciascuna destinazione turistica. Il candidato elabori un pacchetto turistico, orientato alla riscoperta e valorizzazione degli usi, dei costumi e dei prodotti tipici delle principali località turistiche della propria regione. La prova potrà consistere nella realizzazione di un sito web o di una presentazione in power point o in flash.
- B) Il candidato relazioni in merito all'inserimento di tale pacchetto outcoming all'interno di un circuito di vendita con le agenzie di viaggio e tour operator, elencando le diverse tipologie di contratto esistenti.

Pagani, OF Giuseppe dot F

La commissione giudicatrice

Il candidato

Agostino Musacchio

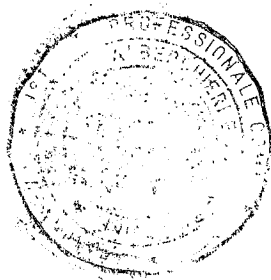

Renzo Belli
Rosario Belli
Francesca Ubbi
Roberto
Monsignore
Antonio

Lettera "Aa"



I.P.S.S.E.O.A. PAGANI ISTITUTO PROFESSIONALE di STATO "Ten. CC Marco PITTONI"
 "Servizi per l'enogastronomia e l'ospitalità alberghiera" - "Servizi commerciali" "Servizi socio-sanitari: arti ausiliarie delle professioni sanitarie, Odontotecnico" "Servizi commerciali: promozione commerciale e pubblicitaria" "Produzioni industriali e artigianali: a) arredi e forniture interni; b) artigianato"

All. 3

COMMISSIONE GIUDICATRICE
CONCORSO PERSONALE DOCENTE CLASSE DI CONCORSO B19
LABORATORIO DEI SERVIZI DI RICETTIVITÀ ALBERGHIERA

Prova Pratica

- A) "La campagna di street marketing di Bordeaux è un esempio della possibilità di realizzare un'efficace comunicazione puntando sull'utilizzo di tecnologie a basso costo ma ad alto impatto emozionale". Le innovazioni tecnologiche hanno modificato il settore delle prenotazioni, nonché il successo di una località. Il candidato realizzi una proposta di web marketing rivolta alla valorizzazione di una destinazione turistica del proprio territorio, mettendo in risalto gli elementi culturali, le strutture ricettive presenti e i servizi offerti.
- B) Il candidato relazioni sul Destination Marketing e sul ruolo delle IT nel settore booking.

Pagani, 07 giugno 2017

La commissione giudicatrice

Il candidato

Nappo Raffaella

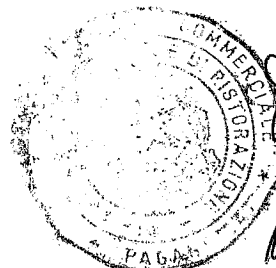

Stavros
Rosario
Carosco
Leo
Martino
Antonio

de Heer "B"

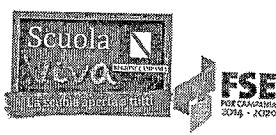

I.P.S.S.E.O.A. PAGANI ISTITUTO PROFESSIONALE di STATO "Ten. CC Marco PITTONI"

"Servizi per l'enogastronomia e l'ospitalità alberghiera" - "Servizi commerciali" "Servizi socio-sanitari: arti ausiliarie delle professioni sanitarie, Odontotecnico" "Servizi commerciali: promozione commerciale e pubblicitaria" "Produzioni industriali e artigianali: a) arredi e forniture interni; b) artigianato"

All. 4

COMMISSIONE GIUDICATRICE

CONCORSO PERSONALE DOCENTE CLASSE DI CONCORSO B19

LABORATORIO DEI SERVIZI DI RICETTIVITÀ ALBERGHIERA

Prova Pratica

- A) L'azienda XXX ha rilevato e ristrutturato un'antica residenza, ubicata in un complesso immobiliare di particolare pregio storico-architettonico, creando una beauty farm in un complesso contiguo all'edificio, idonea ad una clientela altamente qualificata. Il candidato realizzi un piano di promozione e vendita di tale residenza d'epoca, focalizzando la propria attenzione sulle caratteristiche principali della struttura e sui servizi da offrire. La prova potrà consistere nella realizzazione di un sito web o di una presentazione della struttura in power point o in flash.
- B) Il candidato relazioni sui principali strumenti di marketing ed in particolare sull'utilizzo del WEB Marketing, per la promozione della suddetta struttura ricettiva.

Pagani, 07 giugno 2017

La commissione giudicatrice

Il candidato

[Handwritten signature]



[Handwritten signatures of the judging committee members]

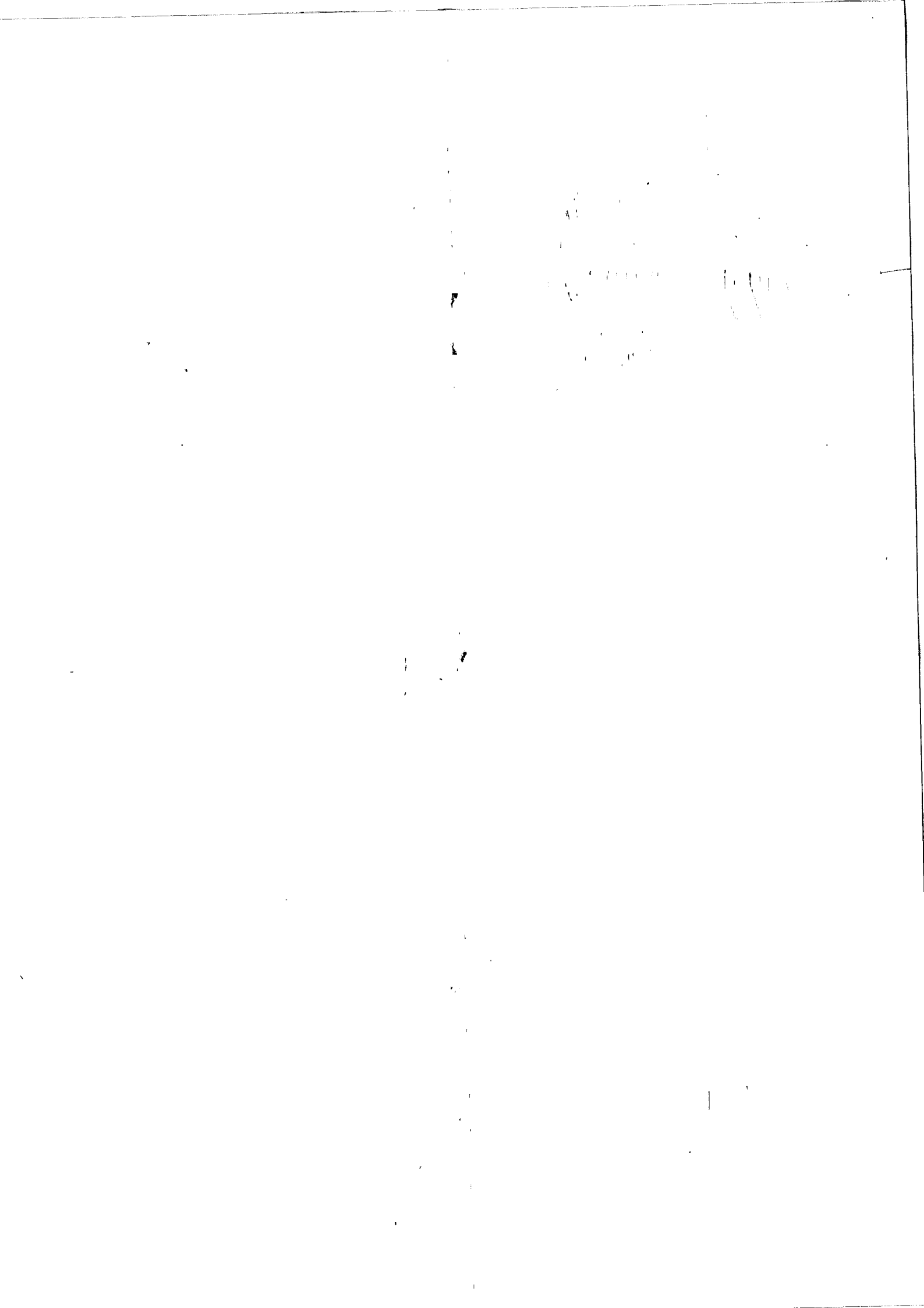

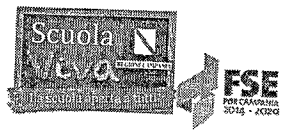

I.P.S.S.E.O.A. PAGANI ISTITUTO PROFESSIONALE di STATO "Ten. CC Marco PITTONI"
 "Servizi per l'enogastronomia e l'ospitalità alberghiera" - "Servizi commerciali" "Servizi socio-sanitari: arti ausiliarie delle professioni sanitarie, Odontotecnico" "Servizi commerciali: promozione commerciale e pubblicitaria" "Produzioni industriali e artigianali: a) arredi e forniture interni; b) artigianato"

All. 5

COMMISSIONE GIUDICATRICE
CONCORSO PERSONALE DOCENTE CLASSE DI CONCORSO B19
LABORATORIO DEI SERVIZI DI RICETTIVITÀ ALBERGHIERA
Prova Pratica

- A) Il turismo religioso è una risorsa economica e sociale importante per molte località italiane. Il candidato elabori un pacchetto turistico incoming orientato alla riscoperta e valorizzazione degli usi e delle tradizioni di una delle principali destinazioni di pellegrinaggio. La prova potrà consistere nella realizzazione di un sito web o di una presentazione in power point o in flash.
- B) Il Candidato relazioni sulle caratteristiche di tale "prodotto turistico" e realizzi un ventaglio di attività a completamento dell'itinerario considerando le bellezze storiche e culturali caratterizzanti la meta di pellegrinaggio prescelta.

Pagani, 07 giugno 2017

La commissione giudicatrice

Il candidato

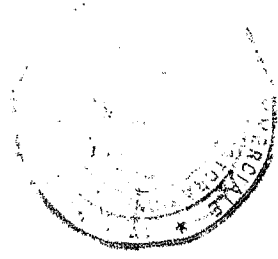

[Handwritten signatures of the judging commission members]

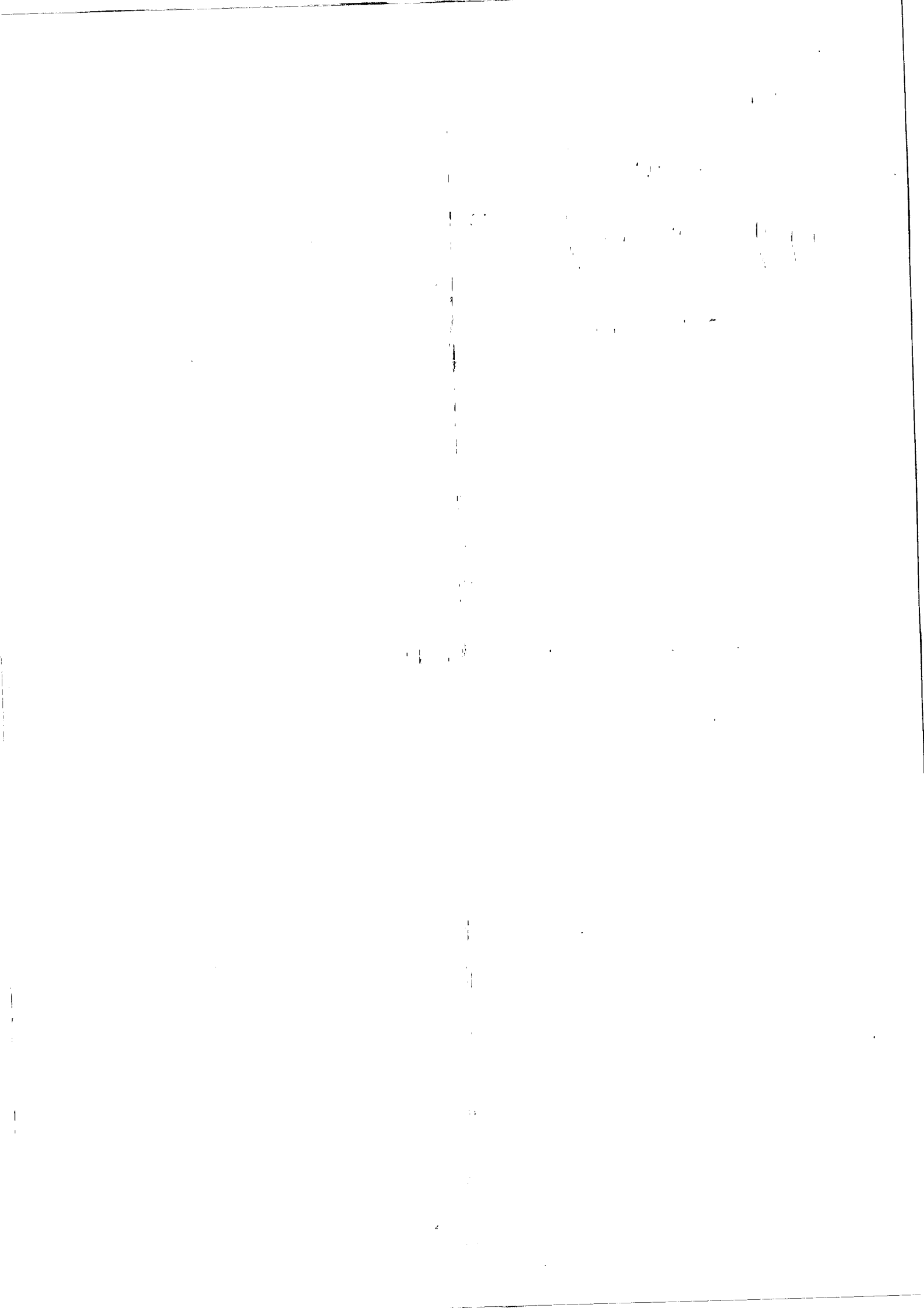



I.P.S.S.E.O.A. PAGANI ISTITUTO PROFESSIONALE di STATO "Ten. CC Marco PITTONI"

"Servizi per l'enogastronomia e l'ospitalità alberghiera" - "Servizi commerciali" "Servizi socio-sanitari: arti ausiliarie delle professioni sanitarie, Odontotecnico" "Servizi commerciali: promozione commerciale e pubblicitaria" "Produzioni industriali e artigianali: a) arredi e forniture interni; b) artigianato"

All. 6

COMMISSIONE GIUDICATRICE

CONCORSO PERSONALE DOCENTE CLASSE DI CONCORSO B19

LABORATORIO DEI SERVIZI DI RICETTIVITÀ ALBERGHIERA

Prova Pratica

- A) Il clima mite e la bellezza del paesaggio fanno dell'Italia una meta prediletta per l'organizzazione di convegni. Il candidato realizzi un pacchetto turistico per un gruppo di ingegneri di una nota azienda automobilistica che hanno necessità di confrontarsi su un nuovo motore da produrre. Inoltre, valorizzi i servizi della struttura e le attrattive turistiche del territorio in cui è inserito. La prova potrà consistere nella realizzazione di un sito web o di una presentazione in power point o in flash.
- B) Il candidato esponga lo sviluppo nel corso degli anni del turismo congressuale e relazioni in merito al ruolo del PCO (Professional Congress Organizer).

Pagani, O. F. Gregorio 2017

La commissione giudicatrice

Il candidato

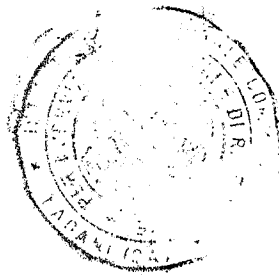

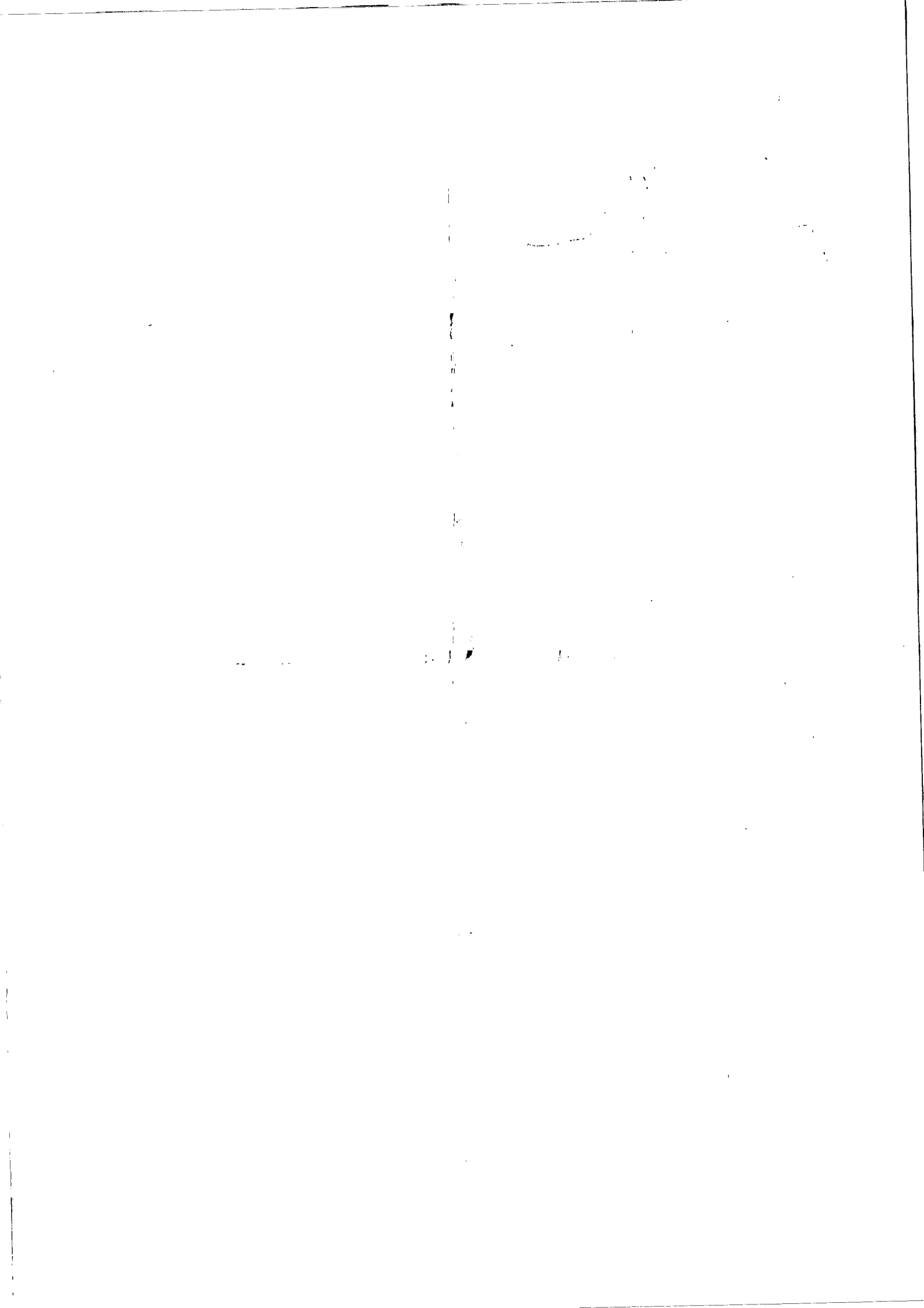



I.P.S.S.E.O.A. PAGANI ISTITUTO PROFESSIONALE di STATO "Ten. CC Marco PITTONI"
 "Servizi per l'enogastronomia e l'ospitalità alberghiera" - "Servizi commerciali" "Servizi socio-sanitari: arti ausiliarie delle professioni sanitarie, Odontotecnico" "Servizi commerciali: promozione commerciale e pubblicitaria" "Produzioni industriali e artigianali: a) arredi e forniture interni; b) artigianato"

All. 7

COMMISSIONE GIUDICATRICE

CONCORSO PERSONALE DOCENTE CLASSE DI CONCORSO B19

LABORATORIO DEI SERVIZI DI RICETTIVITÀ ALBERGHIERA

Prova Pratica

- A) Il candidato proponga un pacchetto turistico congressuale rivolto ad una'azienda nota nel campo dell'estetica, che ha necessità di confrontarsi sulle nuove tecniche di produzione e di vendita di una nuova linea di prodotti per la cosmesi. L'evento si terrà all'interno di un'importante dimora storica; il candidato tenga conto dei servizi che può offrire la struttura. La prova potrà consistere nella realizzazione di un sito web o di una presentazione in power point o in flash.
- B) Il candidato relazioni in merito alle nuove tecnologie utilizzate per la realizzazione di un evento congressuale e analizzi le strategie di marketing idonee alla promozione di un evento congressuale.

Pagani, 07 giugno 2017

La commissione giudicatrice

Il candidato

[Signature]

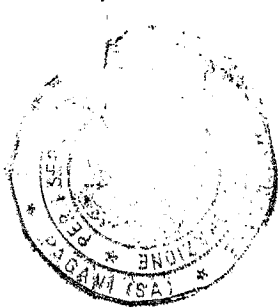

[Signatures of the Commission Members]

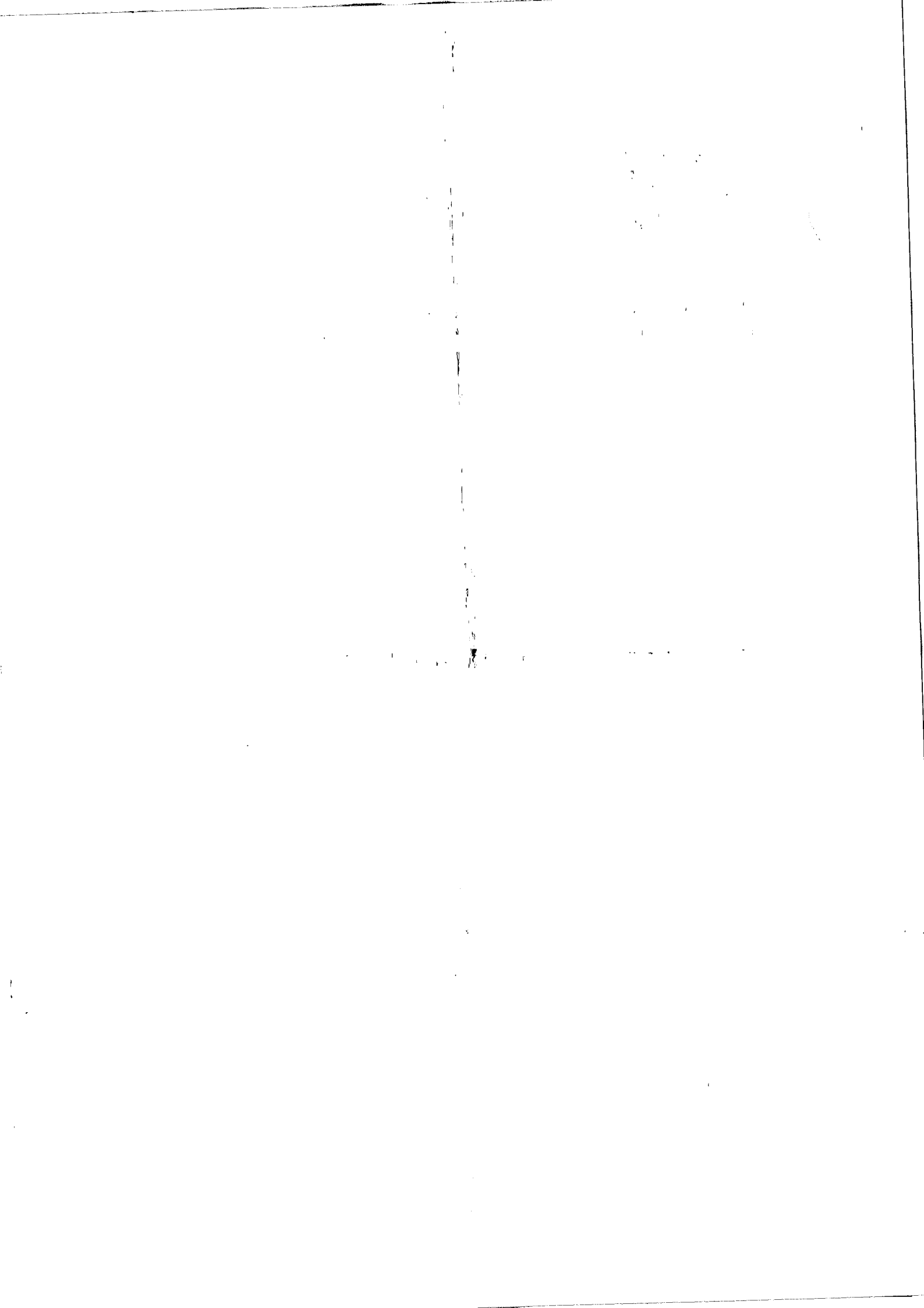



I.P.S.S.E.O.A. PAGANI ISTITUTO PROFESSIONALE di STATO "Ten. CC Marco PITTONI"
 "Servizi per l'enogastronomia e l'ospitalità alberghiera" - "Servizi commerciali" "Servizi socio-sanitari: arti ausiliarie delle professioni sanitarie, Odontotecnico" "Servizi commerciali: promozione commerciale e pubblicitaria" "Produzioni industriali e artigianali: a) arredi e forniture interni; b) artigianato"

All. 8

COMMISSIONE GIUDICATRICE
CONCORSO PERSONALE DOCENTE CLASSE DI CONCORSO B19
LABORATORIO DEI SERVIZI DI RICETTIVITÀ ALBERGHIERA

Prova Pratica

- A) L'albergo XXX con apertura annuale, entrando a far parte di una nota catena alberghiera internazionale, ha ampliato le tipologie dei servizi offerti e la sua capacità ricettiva, attualmente di 80 camere (divise in business, comfort, deluxe e luxury). Il candidato presenti un piano di promozione e vendita, partendo dalle peculiarità del territorio in cui è inserito e definisca le caratteristiche principali della struttura, i servizi offerti e la tipologia di clientela a cui si rivolge. La prova potrà consistere nella realizzazione di un sito web o di una presentazione in power point o in flash.
- B) Il candidato relazioni sulla formula gestionale del suddetto albergo e si soffermi sulle diverse formule commerciali.

Pagani, 07 giugno 2017

La commissione giudicatrice

Il candidato



[Handwritten signatures of the judging commission members]

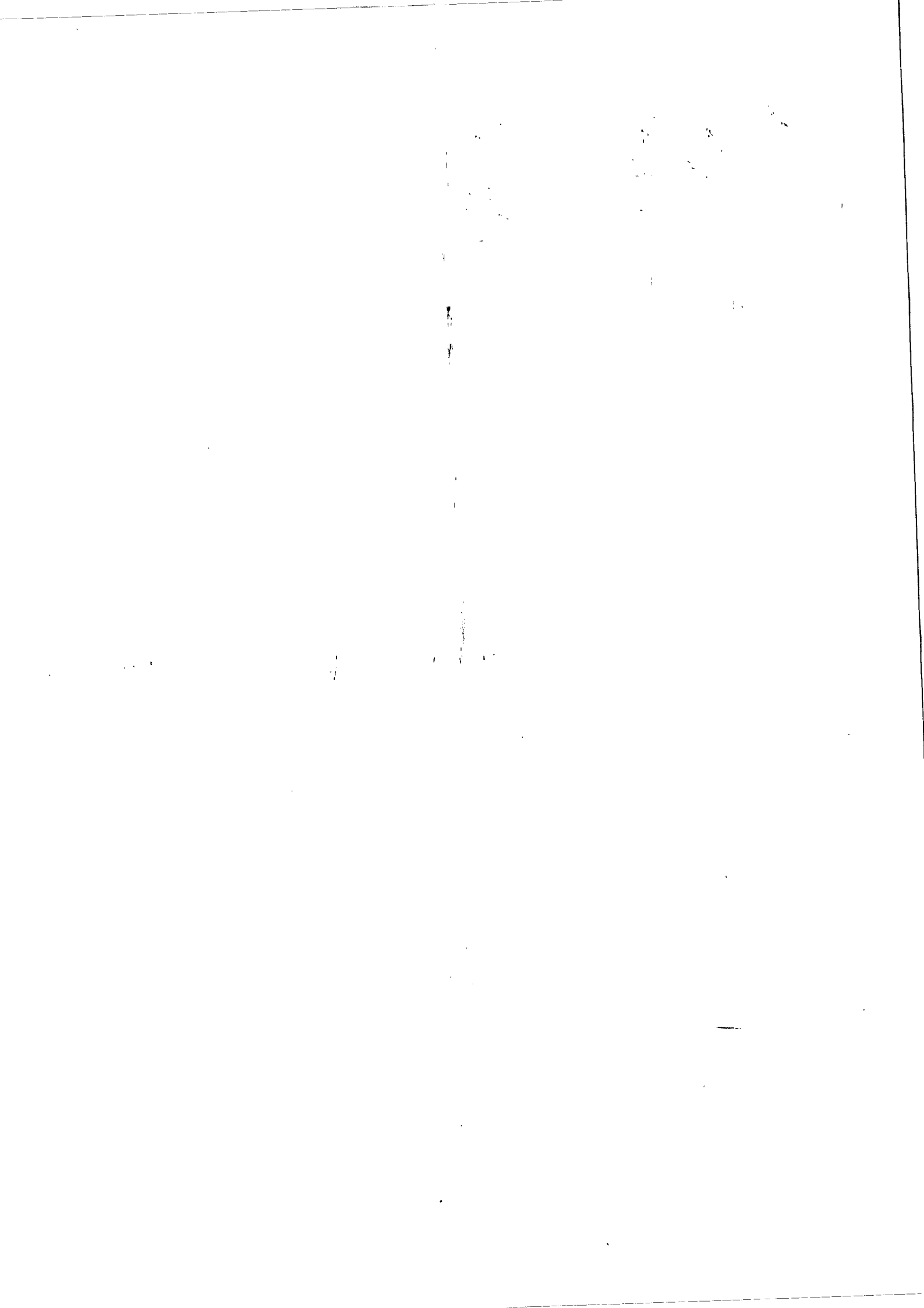

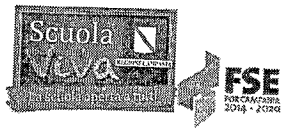

I.P.S.S.E.O.A. PAGANI ISTITUTO PROFESSIONALE di STATO "Ten. CC Marco PITTONI"

"Servizi per l'enogastronomia e l'ospitalità alberghiera" - "Servizi commerciali" "Servizi socio-sanitari: arti ausiliarie delle professioni sanitarie, Odontotecnico" "Servizi commerciali: promozione commerciale e pubblicitaria" "Produzioni industriali e artigianali: a) arredi e forniture interni; b) artigianato"

All. 3

COMMISSIONE GIUDICATRICE

CONCORSO PERSONALE DOCENTE CLASSE DI CONCORSO B19

LABORATORIO DEI SERVIZI DI RICETTIVITÀ ALBERGHIERA

Prova Pratica

- A) Il successo di un albergo è legato alla tipologia di marketing utilizzata dall'ufficio booking. Il candidato proponga la realizzazione di un portale turistico di un albergo a vocazione termale, tenendo conto delle risorse, dei beni paesaggistici e delle attrattive presenti sul territorio. La prova potrà consistere nella realizzazione di un sito web o di una presentazione in power point o in flash.
- B) Il candidato relazioni sul Destination Marketing e sul ruolo delle IT nel settore booking.

Pagani, 07 giugno 2017

La commissione giudicatrice

Il candidato

[Signature]



[Signatures of the judging commission members]

